

# Tuffé Val de la Chéronne

Tuffé & Saint-Hilaire-le-Lierru

Lettre Municipale n°123

Mai & Juin 2024



## Edito

Malgré un printemps pluvieux et humide, la saison estivale arrive à grands pas et l'ouverture de notre camping a eu lieu le 13 avril dernier. Quelques nouveautés sur notre base de loisirs, notamment un pumtrack, des WC automatiques à l'entrée principale du plan d'eau et bientôt l'installation d'un nouveau barbecue qui sera situé non loin du City Parc. L'amélioration du chemin piétonnier pour les personnes à mobilité réduite est en cours.

Par ailleurs, l'extension du hall de l'abbaye a débuté depuis 2 mois déjà et l'accès piétonnier de l'allée Sylvia Jakubowicz sera rétabli courant mai. En ce qui concerne la rue de la Libération, les travaux de rénovation et d'aménagement débiteront en septembre 2024.

Je tiens à rappeler notre opération « mon centre bourg a un incroyable commerce » qui aura lieu vendredi 27 et samedi 28 septembre prochains et j'invite toute personne intéressée à se faire connaître en Mairie.

Le 08 avril dernier, nous avons eu la joie de remettre la médaille du travail à Mme Carole Lamboley pour ses 20 ans de service au sein de notre Mairie, en présence de ses collègues de travail et d'une partie du Conseil Municipal. Je tiens tout particulièrement à la remercier pour toutes ces années passées à ce poste, avec toujours le même sourire et la même serviabilité. Elle s'occupe principalement de l'Etat Civil, de la gestion des locations des 3 salles municipales, du cimetière, de la mise à jour du panneaux lumineux du centre bourg, du site internet, de l'élaboration de la lettre municipale bimestrielle et de multi autres tâches administratives courantes.

Je vous souhaite à toutes et tous, une belle saison estivale 2024 !

Le Maire, Régis Bourneuf

**ELECTIONS EUROPÉENNES : Dimanche 09 juin de 8 h à 18 h**

### **Programme de la Commémoration du 08 Mai :**



- 10 h 00 - Bénédiction en l'Eglise St Pierre
- 10 h 45 - Dépôt de gerbe au monument aux morts de St Hilaire
- 11 h 45 - RDV devant la Mairie de Tuffé pour le départ du défilé
- 12 h 00 - Dépôt de gerbe au monument aux morts de Tuffé
- 12 h 15 - Vin d'honneur servi au Bistrot de l'Abbaye

# Résumé du compte rendu du conseil municipal du 1<sup>er</sup> Mars :

## 1. Travaux et Projets

- **Extension de l'Abbaye** : Avenants en moins-values et plus-values validés : MENUISERIE MANIERE pour + 5443 € HT et SARL DABIN pour - 12 173,61 € HT.
- **Rue des Chaumes - Raccordements assainissement, réalisation de 2 branchements** : la SARL MARCHAND Aménagements est retenue pour 10 925 € HT.
- **Voirie - Devis pour la réfection du Chemin des Bruyères** : il sera demandé d'autres devis sur un bicouche et un tricouche afin de comparer les deux.
- **Amendes de police - Demande de subvention pour des miroirs et des Pietos** 🧑🏻‍🦯 🧑🏻‍🦯 : une demande sera faite auprès du Département de la Sarthe.
- **Proposition d'achat - Mairie de St Hilaire le Lierru** : la proposition faite pour 65 200 € net vendeur est acceptée.

## 2. Finances

- **Subventions Communales** : Détails des attributions sur le PV complet (voir site internet de la commune).
- **Renouvellement location photocopieur – Service Jeunesse** : la proposition de l'entreprise TOUILLER est retenue.
- **Admissions en non-valeurs** validées pour le budget assainissement.

## 3. Personnel

- **Mandat donné au CDG72 pour la Protection Sociale Complémentaire.**
- **Création de postes ATSEM et Adjoint Administratif.**
- **Recrutement personnel saisonnier du 1er juillet au 31 août 2024 :**
  - 1 BNSSA et 1 aide BNSSA.
  - 12 emplois saisonniers Camping et Plan d'eau.

**Vous pouvez consulter l'intégralité des décisions prises lors des réunions sur le site [www.tuffe.fr](http://www.tuffe.fr)**

## BORNE DE TELECONSULTATION

Une borne de Téléconsultation est à votre disposition 7 jours sur 7 de 9h00 à 20h00 **sans RDV**

au Cabinet Médical situé 4 bis rue des Roses.



Le jeudi après-midi sera réservé aux personnes souhaitant être assistées par une infirmière avec une Prise de RDV auprès d'elle au 02.43.93.47.57

Pour tout autre demande et en cas de problème veuillez contacter le 06.98.47.04.48 ou 06.82.48.43.94

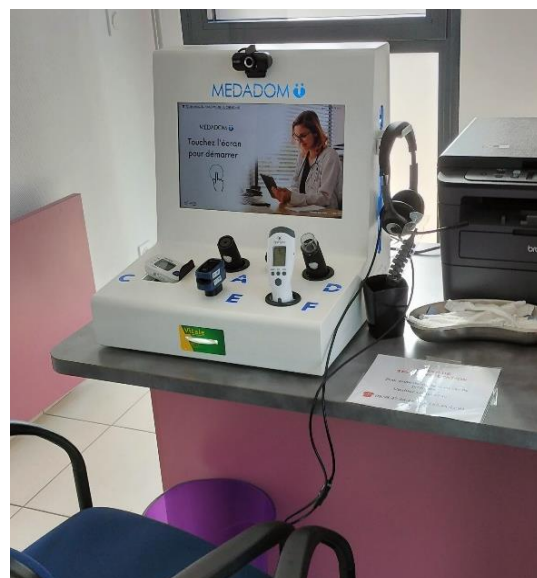

**Paiement du tiers payant uniquement par CB. Prévoir votre téléphone portable pour les personnes ayant un code Sécuripass.**

## Le Centre N@utique vous informe :

- Portes ouvertes le Dimanche 05 mai de 10 h à 18 h (gratuit).
- Démarrage de la saison le samedi 06 juillet ; les week-ends de mai et juin, le CNT sera ouvert en fonction des conditions météorologiques.
- Possibilité de privatiser le CNT pour des événements tels que : cousinades, anniversaires, fête entre amis, enterrements vie jeunes filles ou garçons etc. Téléphoner au CNT pour les tarifs.
- Location Paddle, Big paddle, planche à voile, canoë, optimiste, catamaran, dériveur

**Tarifs variants de 5 € à 30 €**

**Renseignements : 06.10.40.28.53**

**[centrenautiquetuffeen@gmail.com](mailto:centrenautiquetuffeen@gmail.com)**

## **BALADES CHIENS - RAPPELS !!!**

**1) Aucun chien ne doit divaguer seul et en liberté sur la voie publique. Celui-ci doit être impérativement tenu en laisse sous peine de sanctions !!!!!**

**2) Les chiens de 1ère et 2ème catégorie doivent être déclarés en Mairie, et tenus en laisse et muselés pendant leurs sorties.**

***Les propriétaires seront tenus responsables pour tout accident.***

**A partir du 15 avril, promener votre chien sans laisse en forêt est puni d'une amende !**

Comme à chaque printemps, l'Office National des Forêts (ONF) rappelle les règles en matière de divagation des chiens en forêt. Du 15 avril au 30 juin, laisser votre compagnon se balader sans laisse pourra vous coûter cher !

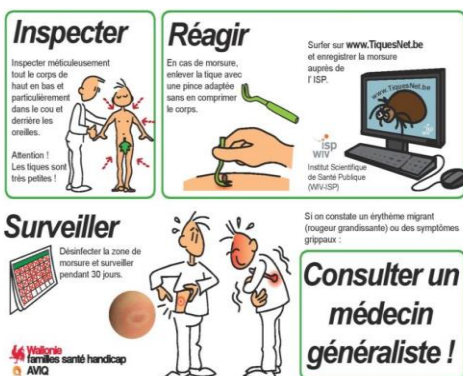

## **SERVICE JEUNESSE**

3 Chemin des Ecoilers - Facebook : Espace Jeunesse Tuffe

Renseignements sur la garderie ou l'accueil de loisirs :

02 43 93 97 60 ou 06 71 23 62 14 / tuffe.service-jeunesse@orange.fr

Renseignements sur l'espace jeunesse : 02 43 93 97 60 ou 06 09 20 03 83 / localjeunes.tuffe@gmail.com

**Toutes les inscriptions se font dorénavant via un espace famille. Si vous n'avez pas encore de compte, contactez le service jeunesse pour pouvoir y accéder.**

## **Permanences en Mairie :**

**FRANCE SERVICES** : les lundis de 10 h à 12 h et de 13 h à 17 h (aide dans vos démarches administratives telles que : pré-demande de carte d'identité ou passeport, demande de carte grise, retraite, changement d'adresse etc.). Avec ou sans RDV (pour les demandes de RDV : 02.59.29.07.48).

**CONCILIATEUR DE JUSTICE** : (gère les conflits entre voisins, propriétaires, locataires, entreprises etc.) ; les 1ers jeudis de chaque mois sur RDV à prendre par mail : [albert.khamis@conciliateurdejustice.fr](mailto:albert.khamis@conciliateurdejustice.fr)

**ASSISTANTE SOCIALE** : elle vous accueille tous les jeudis matin sur RDV à prendre au 02.43.60.79.30.

**MISSION LOCALE SARTHE NORD** (aide à l'emploi et à l'insertion professionnelle des jeunes de moins de 25 ans) : chaque jeudi de 9 h à 12 h sur RDV à prendre auprès de Mission locale 02.43.71.70.33.

**CONSEILLÈRE DÉPARTEMENTALE Marie-Thérèse LEROUX** : 1 matinée par mois de 10 h à 12 h sans RDV (dates à consulter en Mairie). Prochaine permanence : vendredi 7 juin de 10 h à 12 h.



## **Prochaines Collectes :**

**LA FERTÉ-BERNARD** : Halles Denis Béalet :

Jeu. 02 mai et ven. 07 juin  
de 15 h à 19 h

**CONNERRÉ**

Salle Capella : lundi 24 juin  
de 9 h à 13 h

**Terrains constructibles - Lots disponibles :**

- **Lotissement Claire Vallée :**  
N°3 - N°13 - N°15 - N°19 - N°21

- **Lotissement Bois Joli :**  
2 terrains - 940 m<sup>2</sup> et 980 m<sup>2</sup>

**Prix : 40€ le m<sup>2</sup> viabilisé**

**Renseignements : 02.43.71.02.70**

**BONNÉTABLE**  
Salle Mélusine :  
Lundi 17 juin  
de 15 h 30 à 19 h 30

## TRAVAUX :

**Aménagements Plan d'eau** : dalles de béton pour l'installation de WC automatiques près du Bureau d'Information Touristique et près du City Park pour un futur barbecue ; pumtrack derrière la salle de sports communautaire.

### Prochain passage balayeuse :

Jeudi 30 mai 2024

### Concours fleurissement 2024 :

Pensez à vous inscrire en Mairie  
avant le 1<sup>er</sup> juillet 2024



02.43.93.47.21

## BIBLIOTHEQUE

Heure du conte : Tous les 1ers samedis de  
chaque mois, sauf vacances scolaires.

Pour tout renseignement (horaires, livres, CD etc.)

Contactez les bénévoles au 02.43.71.09.64



## Tufféeries - Samedi 17 Août 2024

### Boney M Story et Magic System en concert !

Les places en prévente à 12 € au lieu de 17 € seront disponibles courant mai chez certains commerçants de Tuffé ou sur la plateforme Hello Assoc via le lien suivant : [www.tuffecomitedesfetes.com](http://www.tuffecomitedesfetes.com)

06.37.75.96.08

Foire des Tufféeries : Dimanche 18 Août toute la journée !

### EN MAI :

➤ A la Salle Polyvalente :

- **Samedi 25** : Final UDOM Génération Mouvements Cantonal Pays Tufféen. Renseignements au 06.10.27.63.90.
  - **A l'Abbaye** : (Les Amis de l'Abbaye 06.41.82.50.93)
- **Dimanche 05** : Exposition photographique (du 04 mai au 09 juin) par l'Association CLEPSYDRE « Carte Blanche » + vernissage.
- **Samedi 25** : Atelier fête des mères
  - **Rando Gourmande** :
- **Dimanche 26** : Organisée par l'Age d'Or de l'Abbaye et l'APEEL. Réservation avant le 15/05/24 au 06.01.33.98.14.
  - **Au plan d'eau** :
- **Dimanche 05** : Portes ouvertes au Centre Nautique Tufféen. Gratuit. Renseignements au 06.10.40.28.53 ou 06.12.49.57.80.
- **Dimanche 19** : Bric à Brac toute la journée, organisé par l'OPEX. Renseignements : 06.60.93.42.87 ou 06.29.82.62.68
  - **A la Mairie de Tuffé Val de la Chéronne** :
- **Vendredi 24 mai de 9 h à 12 h** : Enquête Publique Révision du Règlement Local de Publicité Intercommunal ; présence d'un commissaire enquêteur. Renseignements auprès de la Communauté de Communes 02.43.60.72.71.
  - **Aux terrains de pétanques de St Hilaire le Lierru** :
- **Vendredi 31 mai à 20 h** : Concours de pétanques nocturne ouvert à tous. Renseignements au 06.89.86.43.97.

### EN JUIN :

➤ **Rando Ferme de 15 kms** :

- **Dimanche 02** : Organisée par le CCJA de Tuffé. Réservation et renseignement au 06.73.46.58.35.
  - **A la Salle Polyvalente** :
- **Vendredi 7** : Kermesse de l'École Fernand Lorient. Renseignements au 06.76.73.21.54
  - **A l'Abbaye** : (Les Amis de l'Abbaye 06.41.82.50.93)
- **Samedi 1<sup>er</sup> et Dimanche 02** : RDV aux jardins « Les 5 sens ».
- **Samedi 08** : Cirque à l'Abbaye « Le Mans fait son cirque »
- **Du samedi 15 au dimanche 16** : projet éducation artistique et expositions ; Gratuit. Renseignements Perche Sarthois : 02.43.60.72.77.
- **Vendredi 21 (jusqu'au 11 août)** : Exposition Céramiques de Didier Hoft.
- **Dimanche 30** : Forum des Associations de Tuffé Val de la Chéronne avec animations et démonstrations.
  - **Au plan d'eau** :
- **Dimanche 16** : **Concours de pêche aux coups**. Organisé par la Sté de Pêche le Barbeau de l'Huisne 06.28.19.78.25.

Tuffé  futé