



# Tuffé Val de la Chéronne

Tuffé - Saint Hilaire le Lierru



Lettre Municipale n°99

Edition Eté 2020

## Le mot du Maire

Lors des élections municipales du 15 mars, vous nous avez fait confiance pour gérer la commune et nous vous en remercions. Malheureusement, en raison du Covid-19 et de la période de confinement de 2 mois, l'élection du Maire et des adjoints n'a pu avoir lieu que le 26 mai dernier.

Durant ce passage difficile, Mr GUITTET et son équipe ont géré les affaires courantes de la commune et surtout l'organisation au sein de l'école et des services, et je tiens tout particulièrement à les en remercier.

Cet été, nous continuerons les projets programmés par l'ancienne équipe :

- ✚ L'isolation des plafonds de 4 salles de l'Ecole Fernand Lorient (3 salles seront terminées avant la rentrée)
- ✚ Les travaux sur les routes communales se poursuivront jusqu'au printemps 2021.
- ✚ La construction de la maison médicale qui sera couverte et fermée avant les vacances et terminée en janvier 2021

Le Cabinet médical a été transféré dans les locaux de l'ancien Crédit Mutuel rue de l'Etang, en attendant la fin du chantier. Je remercie les nombreux bénévoles qui ont participé aux travaux. Le maintien des services médicaux reste aujourd'hui notre principale priorité.

Je m'adresserai à nouveau à vous dans la prochaine lettre municipale de septembre, pour annoncer d'autres projets, et je vous souhaite de très bonnes vacances à toutes et à tous !

Régis Bourneuf



## Sur la Base de loisirs :

## Tuffé quoi cet été ?

- ✓ Pédalos et mini-golf
- ✓ Baignade surveillée en juillet et août sauf le jeudi ; structure gonflable sur la plage
- ✓ Espace pique-nique
- ✓ Vente de crêpes, beignets, gaufres ... (du 4 juillet au 30 août de 14 h 30 à 18 h 30)
- ✓ Pêche
- ✓ Manège enfants du 17 août au 24 août sur le parking du plan d'eau
- ✓ Randonnées pédestres et VTT
- ✓ Bateaux à voiles, canoës... S'adresser au Centre Nautique 06.12.49.57.80
- ✓ Train touristique TRANSVAP 02.43.89.00.37 - [contact@transvap.fr](mailto:contact@transvap.fr) [www.transvap.fr](http://www.transvap.fr)

### Covid-19 :

C'est avec grand regret que nos plus grosses manifestations de cet été sont annulées :

- ✚ Tous les bals et lotos
- ✚ Le repas champêtre et la retraite aux flambeaux du 13 juillet
- ✚ Le bric à brac du 14 juillet
- ✚ Le trail de la Chéronne du 19 juillet
- ✚ Les Tufféeries des 15 et 16 août
- ✚ La rando gourmande du 19 septembre



### CAMPING DU LAC

**Malgré le Covid-19,  
le camping reste ouvert tout l'été !  
Tel : 02.43.93.88.34**

Renseignements auprès du

Bureau d'Informations Touristiques :

02.43.93.47.45





## En juillet et Août à l'Abbaye de Tuffé :

Ouverte tous les jours de 14 h à 18 h et les jeudis et vendredis de 10 h à 12 h  
02.44.32.17.56 ou 06.41.82.50.93  
[amis.abbaye.tuffe@orange.fr](mailto:amis.abbaye.tuffe@orange.fr)

- Marchés de producteurs locaux :** 15 et 29 juillet, 05 et 12 août au plan d'eau de 18h à 21h
- Exposition estivale :** A partir du 11 juillet, « Bronzer Vert » invoquant la création du plan d'eau et ses 1<sup>ères</sup> années de fonctionnement. En août et Septembre, Exposition « De Laine et d'au, artistes et artisans du feutre ». Le 22 juillet à 14 h 30, à l'ancienne gare, « Ballade au fil de la Chéronne, par le Pays d'art et d'histoire du Perche Sarthois – Réservation recommandée au 02.43.60.72.77.
- Visite guidée du village :** Le 12 août, rdv à 14 h 30 Place de l'Eglise ; Organisé par le Pays d'art et d'histoire du Perche Sarthois.
- Concert :** le 15 juillet, après le marché, à 20 h au plan d'eau, concert de Natha Li et ses musiciens. (Participation au chapeau).
- Spéctacle de clown :** le 13 août à 21 h aux jardins de l'Abbaye, « Caprice des flots dans Stella ». À partir de 6 ans (participation au chapeau).
- Atelier d'initiation au torchis :** le 26 août à 14 h 30 aux jardins de l'Abbaye, pour enfants et famille, organisé par le Pays d'art et d'histoire du Perche Sarthois. Réservation recommandée au 02.43.60.72.77.

## PRÉVENTION CANICULE

Personnes isolées,  
fragilisées,  
handicapées  
**FAITES-VOUS  
RECENSER**

Auprès de Mr Patrick CHARRON  
Adjoint au Maire  
au 06.01.33.98.14

- Le Local Jeunes est ouvert du 06 au 31 juillet et du 24 août au 28 août.
- L'accueil de loisirs est ouvert tout l'été avec activités manuelles, sportives etc.



Un programme d'activité est disponible  
au service jeunesse ou en Mairie.

**Contacts :**

02.43.93.97.60 / 06.71.23.62.14 / 06.09.20.03.83

## ZOOM SUR NOS SOUVENIRS

Dans le cadre des prochaines journées européennes du patrimoine les 19 et 20 septembre, l'Office de Tourisme de la Ferté Bernard prépare une exposition sur « L'Ecole ménagère ».

Il recherche livres, photos, recettes, cahiers, souvenirs, témoignages de personnes ayant fréquentés l'Ecole Ménagère de Tuffé ou d'ailleurs. Si vous détenez ce genre de document, et si vous acceptez de les prêter pour l'exposition, prenez contact avec :

**Un grand merci pour votre aide !**

**L'office de Tourisme  
02.43.71.21.21**

### Horaires d'été Juillet et Août Mairies de Tuffé Val de la Chéronne :

- La Mairie de Tuffé sera ouverte tous les matins de 9 h à 12 h du lundi au vendredi.
- La Mairie de Saint Hilaire le Lierru sera fermé durant cette période.

02.43.93.47.21

[tuffe.mairie@wanadoo.fr](mailto:tuffe.mairie@wanadoo.fr)

### INFORMATION IMPORTANTE !

MEDECIN



Le Cabinet médical  
a été transféré rue de l'Etang.

RDV uniquement  
par téléphone au 02.43.60.60.94



### Bibliothèque

Suite à la fermeture de 2 mois  
au printemps,  
elle sera cette année,  
ouverte en juillet et en août :

Le mercredi de 15h30 à 18h ;  
Le Samedi de 10h à 12h

Port du masque obligatoire !

### RAPPEL :

**Le klaxon est  
interdit en  
agglomération  
sauf cas  
de danger  
imminent !**





# Votre nouveau Conseil Municipal



**Le Maire,  
Régis BOURNEUF**



**1er Adjoint  
Thierry  
PAPILLON**



**2<sup>ème</sup> Adjointe  
Marie-Claude  
ROUILLON**



**3ème Adjoint  
Xavier  
TERRIER**



**4ème Adjointe  
Ellane  
TETILLON**



**5ème Adjoint  
Patrick  
CHARRON**

## Conseillers municipaux



ANDRIEUX  
Dominique



BERTHELOT  
Gérard



BILLON  
Véronique



BOT  
Julien



CHARTIER  
Thierry



DELAHAYE  
Delphine



GIBAULT  
Charly



HENRY  
Céline



LECOMTE  
Marie



LEDRU  
Marie Line



LEMAY  
Claude



LUDAULT  
Vincent



MEDARD  
Freddy



MILCENT  
Nicolas



OGER  
Florence



PAVEE  
Elisabeth



RINNAERT  
Priscillia

Si vous souhaitez rencontrer un membre de l'équipe municipale, prendre rendez-vous  
au 02.43.71.15.60



## Travaux, Urbanisme, Environnement :

**PAPILLON Thierry** Adjoint chargé de cette commission, accompagné de : ROUILLON Marie-Claude, TERRIER Xavier, LEDRU Marie-Line, LEMAY Claude, ANDRIEUX Dominique, LUDAULT Vincent, CHARTIER Thierry, BERTHELOT Gérard, CHARRON Patrick.

## Finances :



**TETILLON Eliane** Adjointe chargée de cette commission, accompagnée de : ROUILLON Marie-Claude, LEMAY Claude, TERRIER Xavier, ANDRIEUX Dominique, MILCENT Nicolas.

## Développement Communal :



**TERRIER Xavier** Adjoint chargé de cette commission, accompagné de : LEMAY Claude, PAPILLON Thierry, CHARTIER Thierry, MEDARD Freddy, LEDRU Marie-line, GIBAUT Charly, ANDRIEUX Dominique, LECOMTE Marie, RINNAERT Priscillia.



**Président, BOURNEUF Régis**, vice-Président, CHARRON Patrick ; Membres : Véronique BILLON, CHARTIER Thierry, ROUILLON Marie-Claude, TETILLON Eliane, ANDRIEUX Dominique, PAVEE Elisabeth, LEMAY Claude, GUITTET André Pierre, LANDAIS Patrick, NEON Marie-Thérèse, JUSSAUME Etienne, LIGOT Pierre, MAUPAY Jean-Pierre, VACHEZ Gisèle, CARTE-REAU Guy.

## Attribution de



## aux associations :

**GIBAUT Charly** chargé de cette commission, accompagné de : MILCENT Nicolas, LECOMTE Marie, BILLON Véronique.



## Affaires Scolaires,

## Extra-scolaires,

## Vie Associative :



**TETILLON Eliane** Adjointe chargée de cette commission, accompagnée de : OGER Florence, RINNAERT Priscillia, CHARTIER Thierry, BOT Julien, LUDAULT Vincent.



## Tourisme & PATRIMOINE

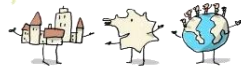

**ROUILLON Marie-Claude** Adjointe chargée de cette commission, accompagnée de : DELAHAYE Delphine, LECOMTE Marie, RINNAERT Priscillia, GIBAUT Charly, OGER Florence, MEDARD Freddy.

## COMMUNICATION

**HENRY Céline et MILCENT Nicolas** chargés de cette commission, accompagnés de : CHARTIER Thierry, OGER Florence, BILLON Véronique.

Titulaires : TETILLON Eliane, LUDAULT Vincent, BERTHELOT Gérard

Suppléants : GIBAUT Charly, MILCENT Nicolas, ANDRIEUX Dominique



## BOURNEUF Régis, Maire,



Chargé de cette commission, accompagné de PAVEE Elisabeth, ROUILLON Marie, CHARRON Patrick, LEMAY Claude